Bebauungsplan 01-41 "Werreterrassen"

Festlegungsriss 1:500 (im Original)

Parallelität
(Die längeren Striche geben die parallelen Linien an)

Schnittpunkt von Bogentangenten

FG Flurstücksgrenze anhalten

R = 50,0 Kreisradius

12,0 Spann.-Abstands oder Breitenmaße

Rechtwinkligkeit

Verlängerung einer Linie

23,30 Endmaß
23,30 Zwischenmaß
1:10 Richtw. Winkel
8,88 * Nul Punkt

Messungslinien

Grieftelbzeichen

anschaltetes Grenzzeichen bzw. Gebäudeecke

Hilfslinie

Baugrenze

Grenze des räumlichen Geltungsbereiches des Bebauungsplanes

Umgrenzung von Flächen für Stellplätze, Carports und Garagen

Bei Baumaßnahmen ist die Durchführbarkeit der Festlegung mit dem Vermessungsbüro Hülsmann, Detmold und Braune, Detmold sind auszustimmen!

Für die Festlegungen der Begrenzungen neu festgesetzter sowie bei Veränderung in Bezug auf Lückenfüllung und/oder Kronentraufe vorhandener Verkehrsflächen gelten über die hier getroffenen Festsetzungen hinaus die Vorgaben dieses Bebauungsplanes zu ersetzenden Straßenneubaufluchten.
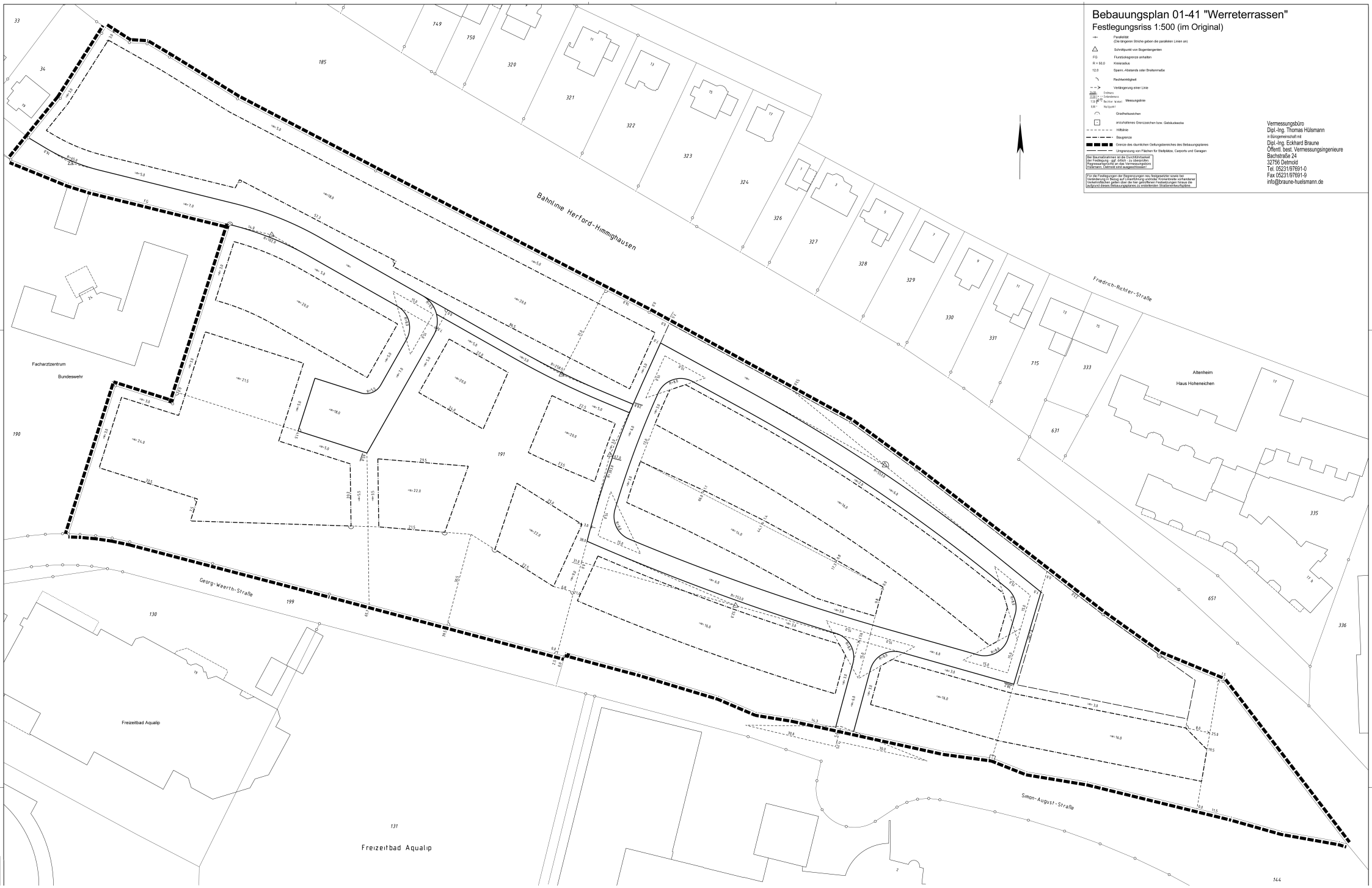
Vermessungsbüro
Dipl.-Ing. Thomas Hülsmann
e-Ingenieurgesellschaft mbH
Dipl.-Ing. Eckhard Braune
Öffentl. best. Vermessungsingenieure
Bachstraße 24
32756 Detmold
Tel. 05231/97691-0
Fax 05231/97691-9
info@braune-huelsmann.de